

# ACTUALIZACIÓN DEL PLAN DIRECTOR DE DESARROLLO URBANO DEL MUNICIPIO DE SALTILLO 2020



## LOCALIZACIÓN GEOGRÁFICA



## DIAGNÓSTICO

## MAPA BASE

### SIMBOLOGÍA:

- Corrientes de agua**
  - Corriente de Agua
  - Cegamientos
- Curvas de nivel**
  - Maestra (50m)
  - Ordinaria (10m)
  - Líneas de transmisión

- Límites Diagnóstico**
  - Límite Área Urbana Actual 2020
  - Límite Centro Histórico
  - Límite Municipal
  - Límite Zona Centro
  - Reserva Natural Estatal de Zapalinamé
  - Zona Restauración Zapalinamé

- Vialidades**
  - Vialidad Regional
  - Vialidad Federal
  - Libramiento
  - Vialidad Primaria
  - Vialidad Colectora
  - Vialidad Secundaria
  - Vialidad del Municipio de Arteaga
  - Vialidad del Municipio de Ramos Arizpe
  - Vía Ferrocarril (F.F.C.C.)

- Áreas verdes (Área Urbana)**
  - Centro de Población
  - Elevación Natural
  - Manzanas (Catastro)
  - Manzanas (INEGI)
  - Reserva Natural Estatal Sierra de Zapalinamé
  - Zona de Restauración Zapalinamé

- Polígonos del Centro Histórico**
  - Centro Histórico
  - Plan Parcial Centro Histórico

### CUADRO DE COORDENADAS DEL CENTRO DE POBLACIÓN

ID	Vertice	Coordenadas UTM	
		Longitud (X)	Latitud (Y)
1	A	305,979.33	2,821,698.16
2	B	310,558.13	2,809,112.49
3	C	298,738.30	2,804,434.18
4	D	295,253.62	2,801,209.33
5	E	290,253.71	2,803,059.40
6	F	291,454.71	2,805,550.51
7	G	296,971.11	2,821,835.36

Proyección Cartográfica: Universal Transversa de Mercator (UTM)  
 Elipsoid: GRS80  
 Datum: WGS 1984 Zona 14  
 Referencia de Cotas: Nivel Medio del Mar

**FUENTES:**  
 - Censos Topográficos (G14C23F, G14C23A, G14C31, G14C34, G14C36, G14C34E, INEGI, 2013-2016)  
 - Marco Geocentristico, Censos de Población y Vivienda (INEGI, 2020)  
 - Red Topográfica Estación 2.0 (INEGI, 2018)  
 - Cartografía Catastral (Instituto Coahuilense del Catastro y la Información Terrestre, 2020)  
 - Actualización 2020 Plan Director de Desarrollo Urbano Saltillo, Coahuila (Municipio de Saltillo, 2020)  
 - Revisión y Actualización del Plan Director de Desarrollo Urbano de Saltillo, Coahuila de Zaragoza (Municipio de Saltillo, 2014)  
 - Plan Parcial del Centro Histórico (Municipio Saltillo, 2015)  
 - Investigación de campo y digitalización: Centro de Estudios de Urbanismo y Arquitectura, S.A. de C.V.

La delimitación del Área Natural Protegida con el carácter de Zona Sujeta a Conservación Ecológica Zapalinamé, corresponde al decreto publicado en el Periódico Oficial del Gobierno del Estado el 15 de octubre de 1996, para quedar como Reserva Natural Estatal. Modificación publicada en el O. G. del 13 de octubre de 2017.  
 La delimitación de la Zona de Restauración Zapalinamé, corresponde al área declarada, publicada en el Periódico Oficial del 12 de septiembre de 2014.

FECHA: **2020** CLAVE:

ESCALA: **1:35,000** **MB-01**

ESCALA GRÁFICA EN METROS:  
 0 1,000 2,000 3,000 4,000 m

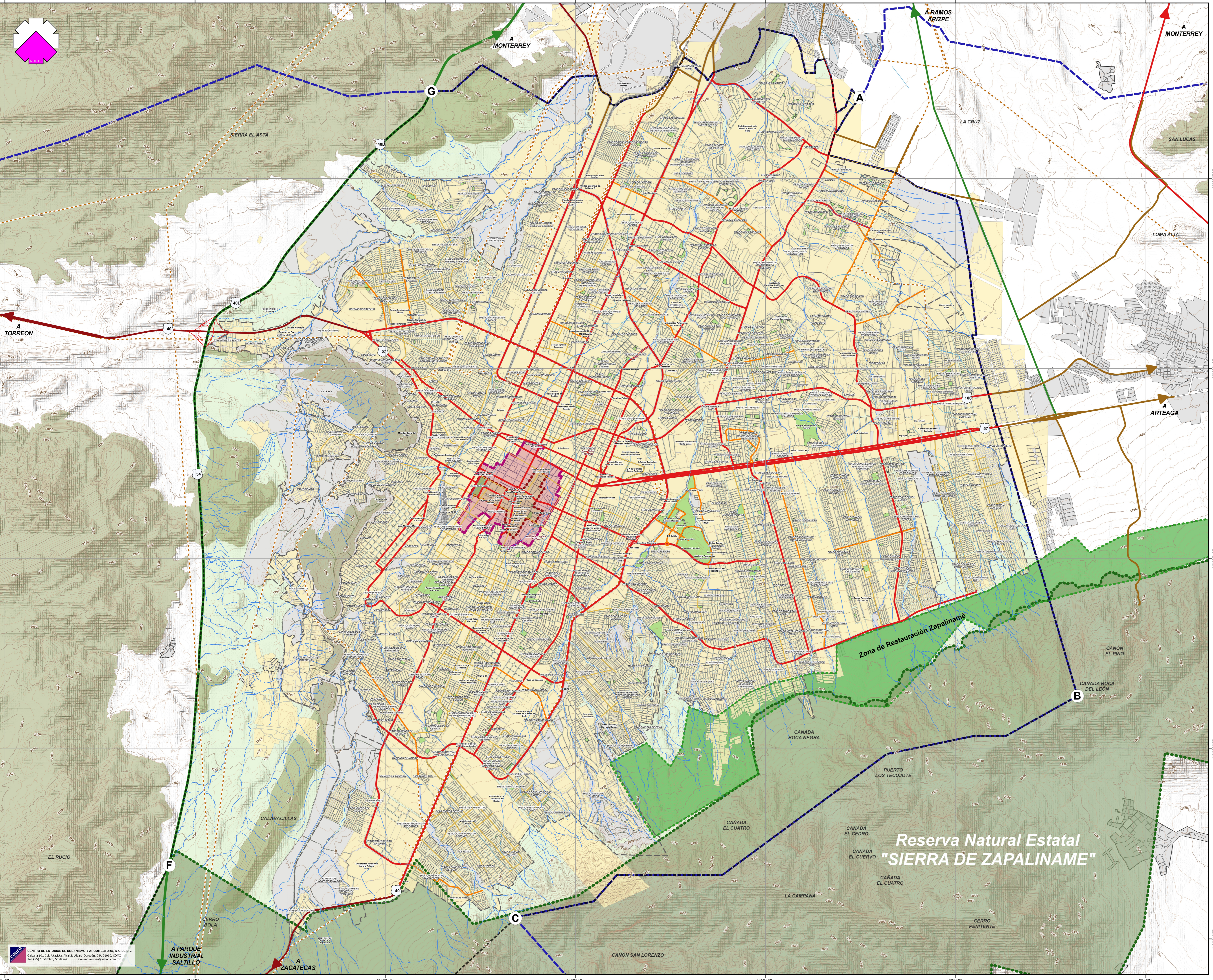

**CENEA** CENTRO DE ESTUDIOS DE URBANISMO Y ARQUITECTURA, S.A. DE C.V.  
 Calle 201 Col. Arroyo, Aguada Avenue Obispos, C.P. 23860, COAH.  
 Tel: (57) 3308073, 3303044 | Correo: cenear@cenear.com.mx